

RENDICIÓN DE CUENTAS DEL ÁREA DE PROMOCIÓN Y PREVENCIÓN JULIO 2015 A JUNIO 2016



GESTION ADMINISTRATIVA

- * COMFAORIENTE EPS-S, a través del área de Promoción y Prevención, garantiza la atención de las mujeres gestantes en cualquier edad y direccionamiento de acuerdo a sus necesidades (autorización de paraclínicos, consulta con medicina general y especializada, imágenes diagnósticas, Detección de alteraciones del embarazo - Actividades de promoción y prevención).



SEGUIMIENTO Y DEMANDA INDUCIDA

* COMFAORIENTE EPS-S, a través del área de los agentes educativos, se realiza visitas domiciliarias induciendo a los programas de promoción y prevención de acuerdo a la edad:

- * CRECIMIENTO Y DESARROLLO
- * CONTROL PRENATAL
- * SALUD ORAL
- * PLANIFICACION FAMILIAR
- * VACUNACION
- * CITOLOGIA CERVICOUTERINA
- * CONTROL DEL JOVEN
- * ATENCION DEL PARTO
- * ATENCION DEL RECIEN NACIDO
- * TAMIZAJE DE AGUDEZA VISUAL
- * CONTROL DEL ADULTO MAYOR
- * ENTREGA DE MATERIAL EDUCATIVO



SE PROGRAMÓ CAPACITACIÓN A LA COMUNIDAD EN EL PERIODO DE JULIO 2015 A JUNIO 2016 A TRAVÉS DE LOS AGENTES EDUCATIVOS DE LOS DIFERENTES MUNICIPIOS

- * TUBERCULOSIS
- * CHIKUNGUNYA
- * FIEBRE TIFOIDEA Y PARATIFOIDEA
- * DENGUE
- * MÉTODOS ANTICONCEPTIVOS (SOCIALIZACION DIARIA A LA COMUNIDAD)
- * QUE ES EL VIH/SIDA
- * LACTANCIA MATERNA Y NUEVO ESQUEMA PAI
- * ANTICONCEPCIÓN DE EMERGENCIA
- * HABLEMOS DE ANTICONCEPTIVOS
- * DISPOSITIVO INTRAUTERINO
- * VASECTOMÍA
- * LIGADURA DE TROMPAS
- * INFECCION RESPIRATORIA AGUDA
- * DOBLE PROTECCIÓN
- * LEIHSMANIASIS
- * ZIKA (INCLUIDA EN ESTA VIGENCIA)
- * ENFERMEDADES MÁS FRECUENTES DE LOS GENITALES
- * SALUD ORAL
- * ACTIVIDAD FÍSICA
- * DERECHOS Y DEBERES DE LOS USUARIOS
- * FIEBRE AMARILLA
- * MALTRATO INFANTIL
- * ALCOHOLISMO Y DROGADICCIÓN
- * DERECHOS Y DEBERES DE LOS USUARIOS
- * PROMOCIÓN Y PREVENCIÓN
- * NO MÁS VIOLENCIA CONTRA LA MUJER
- * CÓLERA
- * MALARIA
- * HIPERTENSIÓN Y DIABETES
- * LEPROA



EVENTO LACTANCIA MATERNA

Celebración de la semana mundial de la Lactancia Materna, con el lema **AMAMANTAR Y TRABAJAR, ¡Logremos que sea posible!**, el día 26 de Agosto de 2015, en el horario de 2:00 p.m. a 6:00 p.m., en el Auditorio de COMFAORIENTE, realizando invitación masiva a través de los agentes educativos a 250 Madres gestantes y Lactantes afiliadas con el acompañamiento del Profesional (Fisioterapeuta) de Pequeñín, quien brindo educación y aclaro dudas en cuanto a mitos de la lactancia materna, proceso de formación del bebe y como debe ser la estimulación intrauterina, planificación familiar y crecimiento y desarrollo, se entregaron obsequios y refrigerios, las gestantes y lactantes refirieron quedar satisfechas con evento.



COMFAORIENTE E.P.S.'S
EMPRESA PROMOTORA DE SALUD DEL REGIMEN SUBSIDIADO



COMITÉ DE VIGILANCIA EPIDEMIOLÓGICA Y SALUD INFANTIL

ASISTENCIA A COMITE MUNICIPAL DE VIGILANCIA EPIDEMIOLÓGICA:

Asistencia al Comité de Vigilancia Epidemiología Municipal, en los meses de Julio a diciembre de 2015 y de enero a junio de 2016.

ASISTENCIA A COMITÉ INFANTIL MUNICIPAL Y DEPARTAMENTAL:

Asistencia al Comité de Salud Infantil Municipal, en los meses de Julio a diciembre de 2015 y de enero a junio de 2016.



ASISTENCIA A SALA DE CRISIS DE ZIKA

Asistencia semanal a sala de crisis para tratar el tema de Infección del Virus del zika, defectos congénitos, seguimiento a recién nacido aparentemente sano (hijo de madre con zika).

Verificación por parte del Instituto Nacional de Salud e Instituto Departamental de Salud al seguimiento del total de los casos y en especial a casos congénito (Microcefalia, Hidrocefalia e Anencefalia). (INCLUIDA EN ESTA VIGENCIA)



AUDITORIAS A LAS IPS DE LA RED DE PRESTACION DE SERVICIOS DE SALUD

ESE Hospital Juan Luis Londoño, Centro Médico y Droguería El Caribe, Arboledas, Gramalote, Herrán en los meses de Julio, agosto y septiembre de 2015, quien hace parte de la red de prestación de servicios de salud de acuerdo a la resolución 0412 de 2000, 4505 de 2012 y de las Enfermedades de Interés en Salud Pública.

Unidad Básica de Comuneros, de la ESE IMSALUD, según protocolo de enfermedad por virus ZIKA, a las historias clínicas de pacientes gestantes diagnosticadas con dicho virus, en el mes de mayo de 2016.

Auditoria a los programas de protección específica, detección temprana y enfermedades de interés en salud pública según la resolución 0412 de 2000 y 4505 de 2012, en los municipios de **Pamplona, Cacota, Cucutilla, Villacaro, arboledas y gramalote** en el mes de mayo de 2016.



GESTIÓN ATENCIÓN DE PACIENTES ADULTOS CRÓNICOS

- * Se realizó jornada de salud en el municipio de Villacaro con Médico Internista y Nutricionista, en el mes de Noviembre de 2015, atendándose 40 pacientes con Hipertensión Arterial, Diabetes Mellitus y Obesidad, en jornada continua. (INCLUIDA EN ESTA VIGENCIA)



PARTICIPACION EVENTO DIA MUNDIAL DEL VIH/SIDA

DICIEMBRE 01 DE 2015

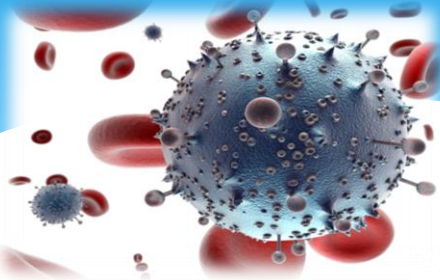

Participación con recurso humano (4 Auxiliares de Enfermería), evento realizado en el Malecón de la ciudad de Cúcuta, donde COMFAORIENTE EPS-S brindo educación y entrego plegables educativos alusivos al tema de VIH/SIDA, Enfermedades de Transmisión Sexual (ETS).

Se realizaron pruebas rápidas de VIH en diferentes puntos del departamento para así captar población expuesta al riesgo.



EVENTO CANCER INFANTIL

COMFAORIENTE EPS-S participó en el Día Internacional del Cáncer Infantil, en el mes de febrero con los niños de la Fundación Sanar. Durante la jornada los pequeños disfrutaron de títeres, obras de teatro y se recrearon con otras sorpresas y actividades programadas. Además, les explicaron los síntomas que prenden la alerta para detectar esta enfermedad..



DÍA MUNDIAL DE LA TUBERCULOSIS

- * Participación con recurso humano (1 Auxiliar de Enfermería) en la celebración del Día Mundial de la Tuberculosis, “**HISTORIA DE LA TUBERCULOSIS**”, realizado en el mes de Marzo, en las instalaciones del Centro Comercial Ventura Plaza, segundo piso, en el horario de 2:00 pm a 6:00 p.m.



CELEBRACIÓN DEL DÍA MUNDIAL DEL RIÑÓN

Celebración día mundial del Riñón, que se llevo a cabo en el CC Ventura Plaza, en el mes de marzo, se tomo índice de masa corporal (talla y peso) y tamizaje de presión arterial, dentro del esquema de promoción y prevención establecido.



COMFAORIENTE E.P.S.S
EMPRESA PROMOTORA DE SALUD DEL REGIMEN SUBSIDIADO

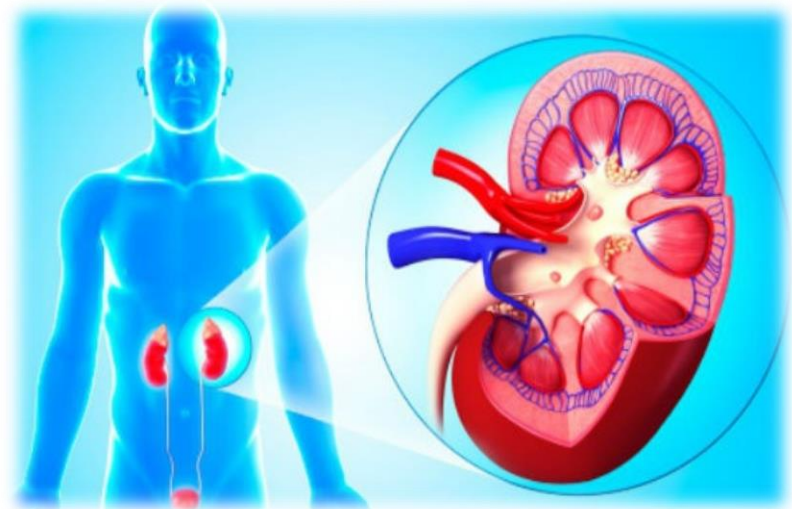

DIA DEL NIÑ@

- * Participación con Recurso humano (1 Auxiliar de enfermería y 1 Agente educativo), Día del Niño, evento realizado el en el mes de abril, en el Centro Comercial Ventura Plaza, apoyando al Instituto Departamental de Salud y Secretaria de Salud Municipal de Cúcuta.

¡¡¡Feliz día del niño!!!



COMFAORIENTE E.P.S.'S
EMPRESA PROMOTORA DE SALUD DEL REGIMEN SUBSIDIADO

DIA MUNDIAL DE LA ACTIVIDAD FISICA

Participación con Recurso humano (1 Auxiliar de enfermería), Día Mundial de la Actividad Física, evento realizado en el municipio de Villa del Rosario con el lema «NIÑO ACTIVO: ADULTO SALUDABLE» en el mes de Abril.



COMFAORIENTE EPS'S
EMPRESA PROMOTORA DE SALUD DEL REGIMEN SUBSIDIADO

JORNADA NACIONAL Y DEPARTAMENTAL DE VACUNACIÓN

- * Participación con recurso humano en la Jornada nacional y departamental de Vacunación, en los municipios de cobertura, con el lema **¡Vamos por el oro! Vacúnate**, realizado en el mes Abril y junio.



EL DENGUE, CHIKUNGUYA Y ZIKA!!! COMPROMISO DE TODOS

- * JORNADA DE ESTRATEGIAS IEC (INFORMACION, EDUCACION Y COMUNICACIÓN).



COMFAORIENTE E.P.S.'S
EMPRESA PROMOTORA DE SALUD DEL REGIMEN SUBSIDIADO



COMFAORIENTE E.P.S.'S

EMPRESA PROMOTORA DE SALUD DEL REGIMEN SUBSIDIADO